

BP-2.6  
szt 3

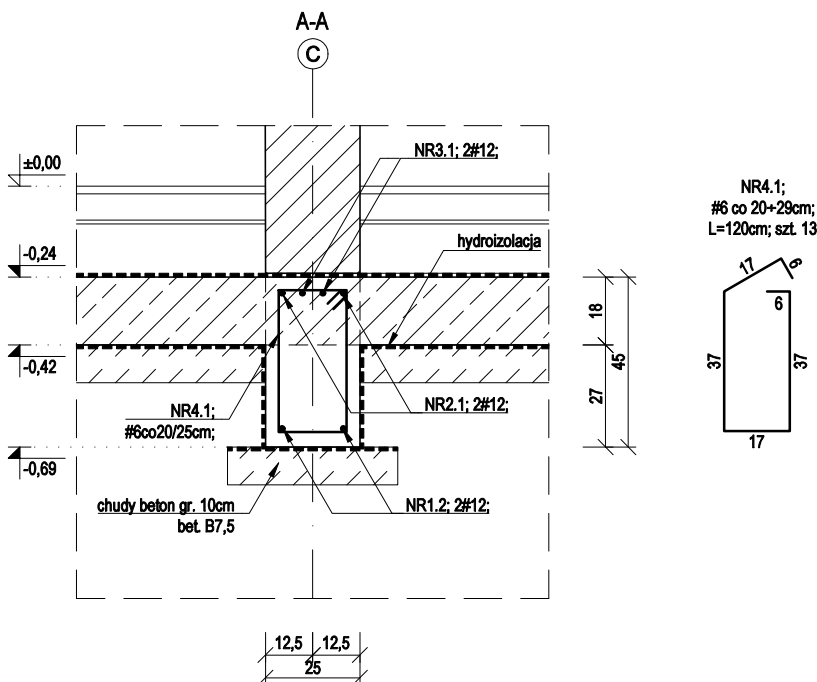
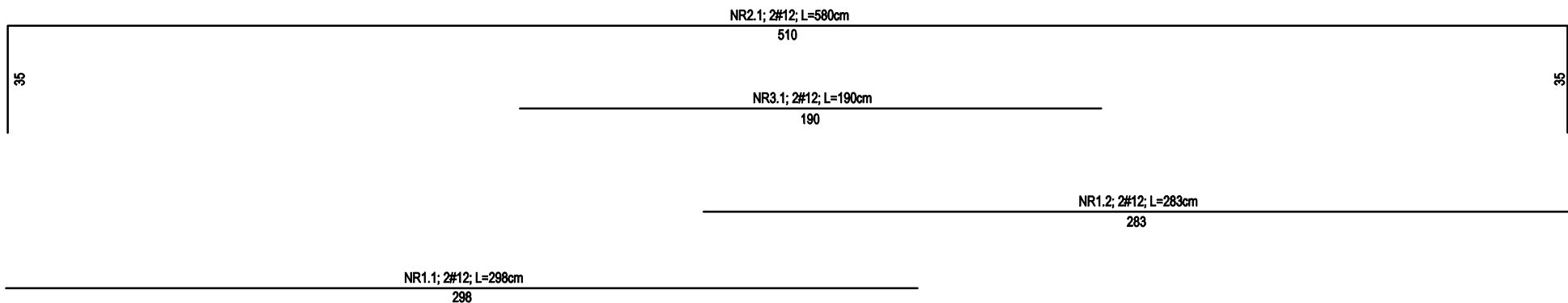
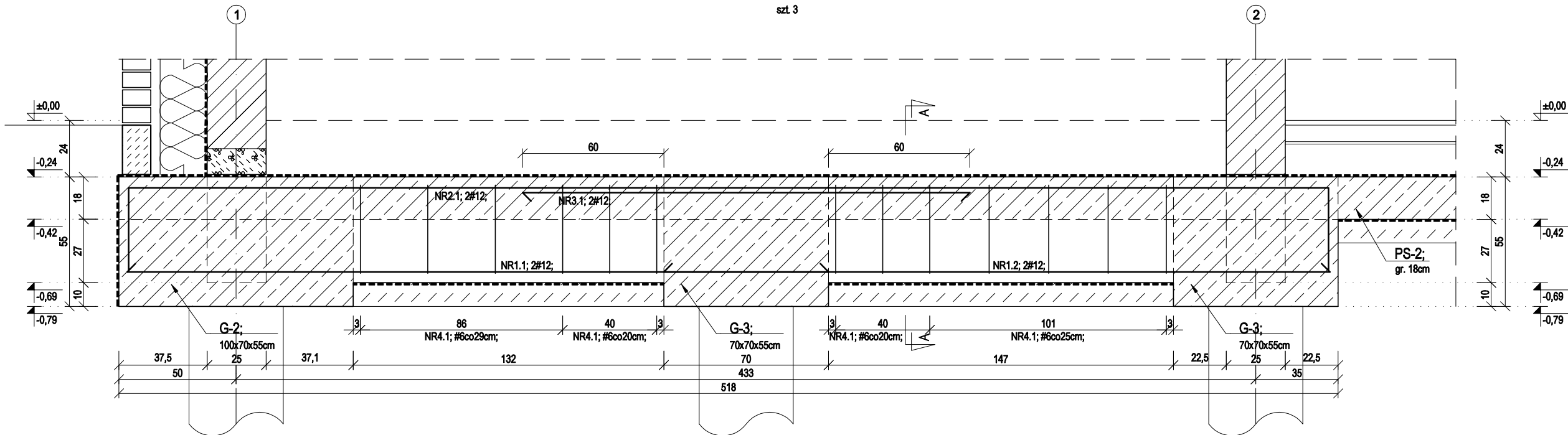

BETON C25/30 (B30)  
STAL zbr. B500SP  
OTULINA 4,0 cm (płyta, belki dołem)  
OTULINA 3,5 cm (belki bokiem i góra)  
OTULINA 2,0 cm (płyta góra)

JEDNOSTKA PROJEKTOWA:

**Maple**

Architecture  
& Design

Maple sp. z o.o.  
Al. Korfantego 76  
40-161 Katowice  
info@maplestudio.eu  
NIP 634 291 1067



maplestudio.eu

**NAZWA OBIEKTU BUDOWLANEGO:**

Budowa intermodalnego centrum przesiadkowego z parkingiem oraz świetlicą wraz z niezbędną infrastrukturą techniczną i towarzyszącą w Wapnicy

**ADRES INWESTYCJI:**

Wapnica, ul. Turkusowa  
dz. ew. nr. 196/3

**INWESTOR:**

Gmina Międzyzdroje  
Plac Ratuszowy 1  
72-500 Międzyzdroje

**BRANŻA KONSTRUKCJA:**

**PROJEKTOWAŁA:**

mgr inż. Kinga Kleboko  
upr. bud. nr ZAP/0002/PBKb/23  
w specjalności konstrukcyjno-budowlanej

**PODPIS:**

**SPRAWDZIŁ:**

mgr inż. Marek Fert  
upr. bud. nr 116/Sz/2002  
w specjalności konstrukcyjno-budowlanej

**PODPIS:**

**FAZA:**

PW\_PT

**SKALA:**

1:20

**DATA:**

07.2025

**NR RYS.:**

K-23 rev.00

**TEMAT RYSUNKU:**

SCHEMAT ZBROJENIA BELKI  
PODWALINOWEJ BP-2.6

PRAWA AUTORSKIE ZASTRZEŻONE.  
PROJEKT TEN JEST CHRONIONY PRAWEM ZGODNIE Z USTAWĄ O PRAWIE  
AUTORSKIM. KOPIOWANIE, POWIELANIE, ODSTĘPOWANIE I DOKONYWANIE  
ZMIAN BEZ ZGODY AUTORA JEST ZABRONIONE I PODLEGA KARZE.